

รูปภาพแสดงการปฏิบัติตามมาตรการฯ ของโครงการ บัน (PUNN) (ชื่อเดิม โครงการ ปัญญ (PUNN))



รูปที่ 1 รั้ว Metal Sheet รอบพื้นที่โครงการ



รูปที่ 2 ป้ายแสดงเขตพื้นที่ก่อสร้าง



รูปที่ 3 พื้นที่กองเก็บวัสดุอุปกรณ์ก่อสร้าง

การปฏิบัติงานตามมาตรการฯ ของโครงการ บ้าน (PUNN) (ชื่อเดิม โครงการ ปัญญ์ (PUNN))
บริษัท ดลศิริ ดีเวลลอปเม้นท์ จำกัด



รูปที่ 4 ห้องสโตร์



รูปที่ 5 บ้ายแสดงรายละเอียดโครงการ



รูปที่ 6 กล่องรับความคิดเห็น



รูปที่ 7 เจ้าหน้าที่เข้าพบบ้านพักอาศัยข้างเคียง

รวบรวมการปฏิบัติงาน โดยเจ้าหน้าที่ จป. ของโครงการ และทีมงานบริษัท ทีเอ็นพี เอ็นไวรอนเม้นท์ จำกัด

การปฏิบัติงานตามมาตรการฯ ของโครงการ บัน (PUNN) (ชื่อเดิม โครงการ ปัญญ์ (PUNN))
บริษัท ดลศิริ ดีเวลลอปเม้นท์ จำกัด



รูปที่ 8 การทำความสะอาดและฉีดพรมน้ำบริเวณพื้นที่โครงการ

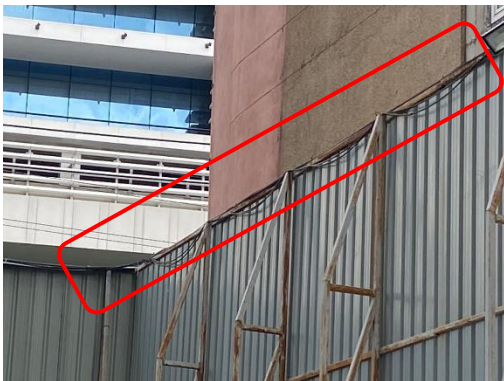

รูปที่ 9 สเปรย์น้ำตลอดแนวรั้วของโครงการ



รูปที่ 10 น้ำสำหรับฉีดล้างล้อรถบรรทุก

การปฏิบัติงานตามมาตรการฯ ของโครงการ บัน (PUNN) (ชื่อเดิม โครงการ ปัญญ์ (PUNN))
บริษัท ดลศิริ ดีเวลลอปเม้นท์ จำกัด



รูปที่ 11 การฉีดล้างล้อรถบรรทุกก่อนออกจากโครงการ



รูปที่ 12 ป้ายควบคุมความเร็ว 25 กม./ชม.



รูปที่ 13 ผ้าใบปิดคลุมท้ายรถบรรทุก



รูปที่ 14 กิจกรรม Safety Talk



รูปที่ 15 กฎระเบียบการทำงาน
และกฎระเบียบความปลอดภัยในการทำงาน

รวบรวมการปฏิบัติงาน โดยเจ้าหน้าที่ จป. ของโครงการ และทีมงานบริษัท ทีเอ็นพี เอ็นไวรอนเม้นท์ จำกัด

การปฏิบัติงานตามมาตรการฯ ของโครงการ บัน (PUNN) (ชื่อเดิม โครงการ บัญญู (PUNN))
บริษัท ดลศิริ ดีเวลลอปเม้นท์ จำกัด



รูปที่ 16 ป้ายกฎระเบียบการปฏิบัติเพื่อความปลอดภัย

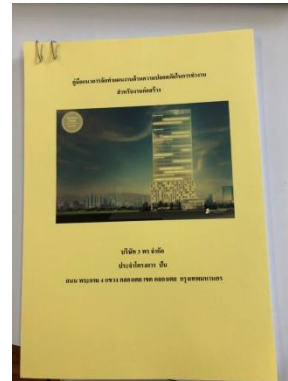

รูปที่ 17 คู่มือแนวทางการจัดทำแผนงานด้านความปลอดภัย
ในการทำงานสำหรับคนงานก่อสร้าง



รูปที่ 18 ภาชนะรองรับมูลฝอย



รูปที่ 19 การทำความสะอาดภาชนะรองรับมูลฝอย



รูปที่ 20 สภาพโครงการ ณ เดือนพฤศจิกายน พ.ศ.2565



รูปที่ 21 การตรวจวัดคุณภาพอากาศในบรรยากาศโดยทั่วไป บริเวณพื้นที่โครงการและบริเวณการไฟฟ้านครหลวง
สำนักงานใหญ่ เขตคลองเตย



รูปที่ 22 การตรวจวัดระดับเสียงโดยทั่วไปและค่าความสัมพันธ์ บริเวณพื้นที่โครงการและบริเวณการไฟฟ้านครหลวง
สำนักงานใหญ่ เขตคลองเตย



รูปที่ 23 การเก็บตัวอย่างคุณภาพน้ำทิ้งของโครงการ

รูปที่ 24 ป้าย “กรุณาดับเครื่องยนต์ขณะจอดรอ”



รูปที่ 25 การติดตั้ง Sheet Pile



รูปที่ 26 ห้องน้ำ, ห้องส้วม



รูปที่ 27 การสูบล้าง

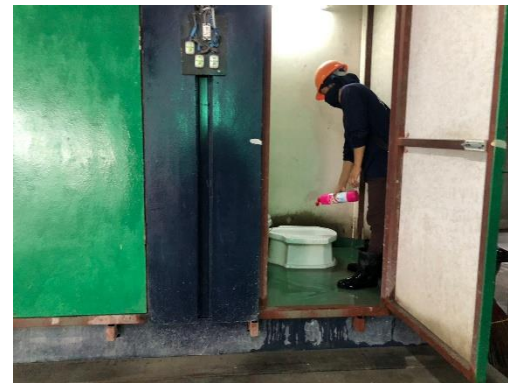

รูปที่ 28 การทำความสะอาดห้องน้ำ, ห้องส้วม



รูปที่ 29 พื้นที่จอดรถบรรทุกทุกภายในโครงการ



รูปที่ 30 เจ้าหน้าที่รักษาความปลอดภัย (รปภ.)



รูปที่ 31 สัญญาณไฟเตือน



รูปที่ 32 ป้ายรณรงค์ประหยัดน้ำ



รูปที่ 33 ถังสำรองน้ำใช้



รูปที่ 34 ป้ายรณรงค์ประหยัดไฟฟ้า



รูปที่ 35 ป้ายเตือนไฟฟ้าแรงสูง

การปฏิบัติงานตามมาตรการฯ ของโครงการ บัน (PUNN) (ชื่อเดิม โครงการ บัญญู (PUNN))
บริษัท ดลศิริ ดีเวลลอปเม้นท์ จำกัด

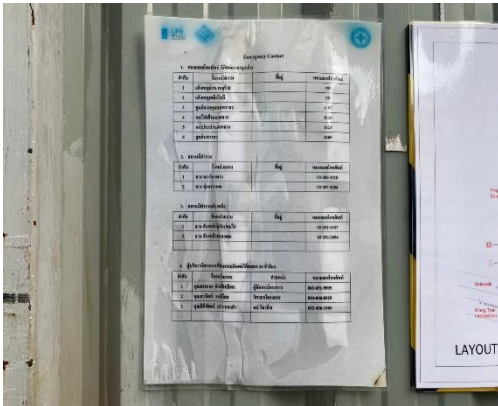

รูปที่ 36 ป้ายแสดงหมายเลขโทรศัพท์กรณีเกิดเหตุฉุกเฉิน

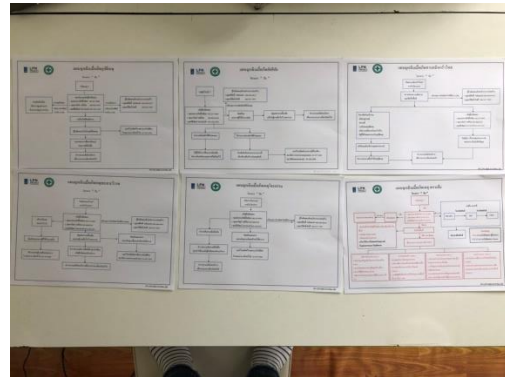

รูปที่ 37 ป้ายแสดงแผนฉุกเฉิน



รูปที่ 38 รางระบายน้ำชำรุด



รูปที่ 39 ถังดับเพลิง



รูปที่ 40 แผนผังแสดงเส้นทางหนีไฟ



รูปที่ 41 แผนป้องกันและระงับอัคคีภัย



รูปที่ 42 พื้นที่จัดเก็บเชื้อเพลิงและวัตถุไวไฟ



รูปที่ 43 พื้นที่สำหรับสูบบุหรี่



รูปที่ 44 ไฟฟ้าส่องสว่าง



รูปที่ 45 กล้องวงจรปิด

การปฏิบัติงานตามมาตรการฯ ของโครงการ บัน (PUNN) (ชื่อเดิม โครงการ บัญญ์ (PUNN))
บริษัท ดลศิริ ดีเวลลอปเม้นท์ จำกัด



รูปที่ 46 ประตูทางเข้า-ออกโครงการ



รูปที่ 47 น้ำดื่ม



รูปที่ 48 บ้านพักคนงาน



รูปที่ 48 (ต่อ) บ้านพักคนงาน



รูปที่ 49 การแต่งกายของพนักงาน



รูปที่ 50 ป้ายกำชับการสวมใส่อุปกรณ์
และการแต่งกายของพนักงาน



รูปที่ 51 อุปกรณ์ปฐมพยาบาลเบื้องต้น



รูปที่ 52 ราวกันตก



รูปที่ 53 มาตรการ Covid-19

การปฏิบัติงานตามมาตรการฯ ของโครงการ บ้าน (PUNN) (ชื่อเดิม โครงการ ปัญญา (PUNN))
บริษัท ดลศิริ ดีเวลลอปเม้นท์ จำกัด



รูปที่ 53 มาตรการ Covid-19

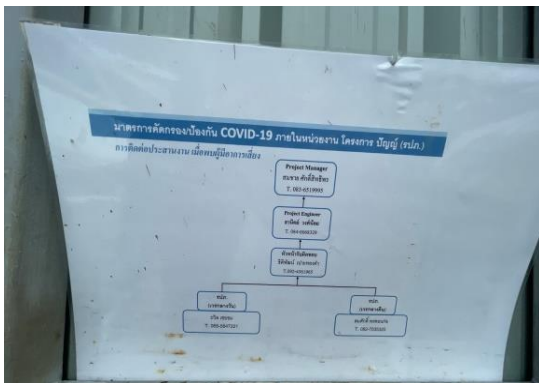

รูปที่ 54 มาตรการคัดกรอง/ป้องกัน COVID-19 ภายใน
หน่วยงาน



รูปที่ 55 พื้นที่ภายในโครงการ

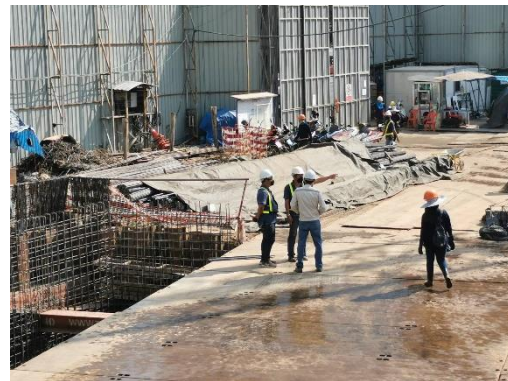
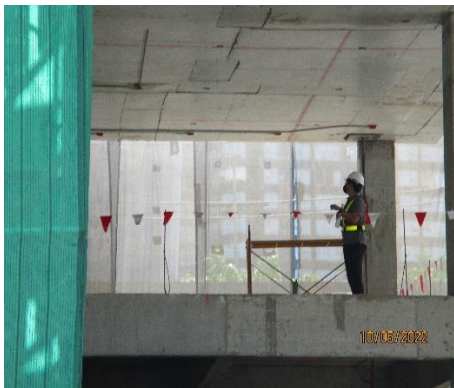

รูปที่ 56 วิศวกรควบคุมงาน

การปฏิบัติงานตามมาตรการฯ ของโครงการ ปัน (PUNN) (ชื่อเดิม โครงการ บัญญู (PUNN))
บริษัท ดลศิริ ดีเวลลอปเม้นท์ จำกัด



รูปที่ 57 ทำความสะอาดบริเวณถนนทางเข้า-ออก
โครงการ



รูปที่ 58 ป้ายกำหนดระยะเวลาการทำงาน



รูปที่ 59 ตู้ไฟฟ้า



รูปที่ 60 พื้นที่เชื่อมต่อและตัดโลหะ



รูปที่ 61 ประวัติคนงาน



รูปที่ 62 บันไดชั่วคราว



รูปที่ 63 กะบะรวบรวมเศษวัสดุ



รูปที่ 64 กองวัสดุที่นำกลับมาใช้ใหม่ได้



รูปที่ 65 ควบคุมการกวาดแขน(Boom) ของเครน



รูปที่ 66 ผ้าใบคลุมถุงปูน

การปฏิบัติงานตามมาตรการฯ ของโครงการ บัน (PUNN) (ชื่อเดิม โครงการ ปัญญ์ (PUNN))
บริษัท ดลศิริ ดีเวลลอปเม้นท์ จำกัด



รูปที่ 67 ผ้าใบคลุมอาคาร



รูปที่ 68 ตรวจสุขภาพ

รวบรวมการปฏิบัติงาน โดยเจ้าหน้าที่ จป. ของโครงการ และทีมงานบริษัท ทีเอ็นพี เอ็นไวรอนเม้นท์ จำกัด

การปฏิบัติงานตามมาตรการฯ ของโครงการ บ้าน (PUNN) (ชื่อเดิม โครงการ ปัญญา (PUNN))
บริษัท ดลศิริ ดีเวลลอปเม้นท์ จำกัด



รูปที่ 69 ซ้อมหนีไฟ